

## ŘEZ B-B'

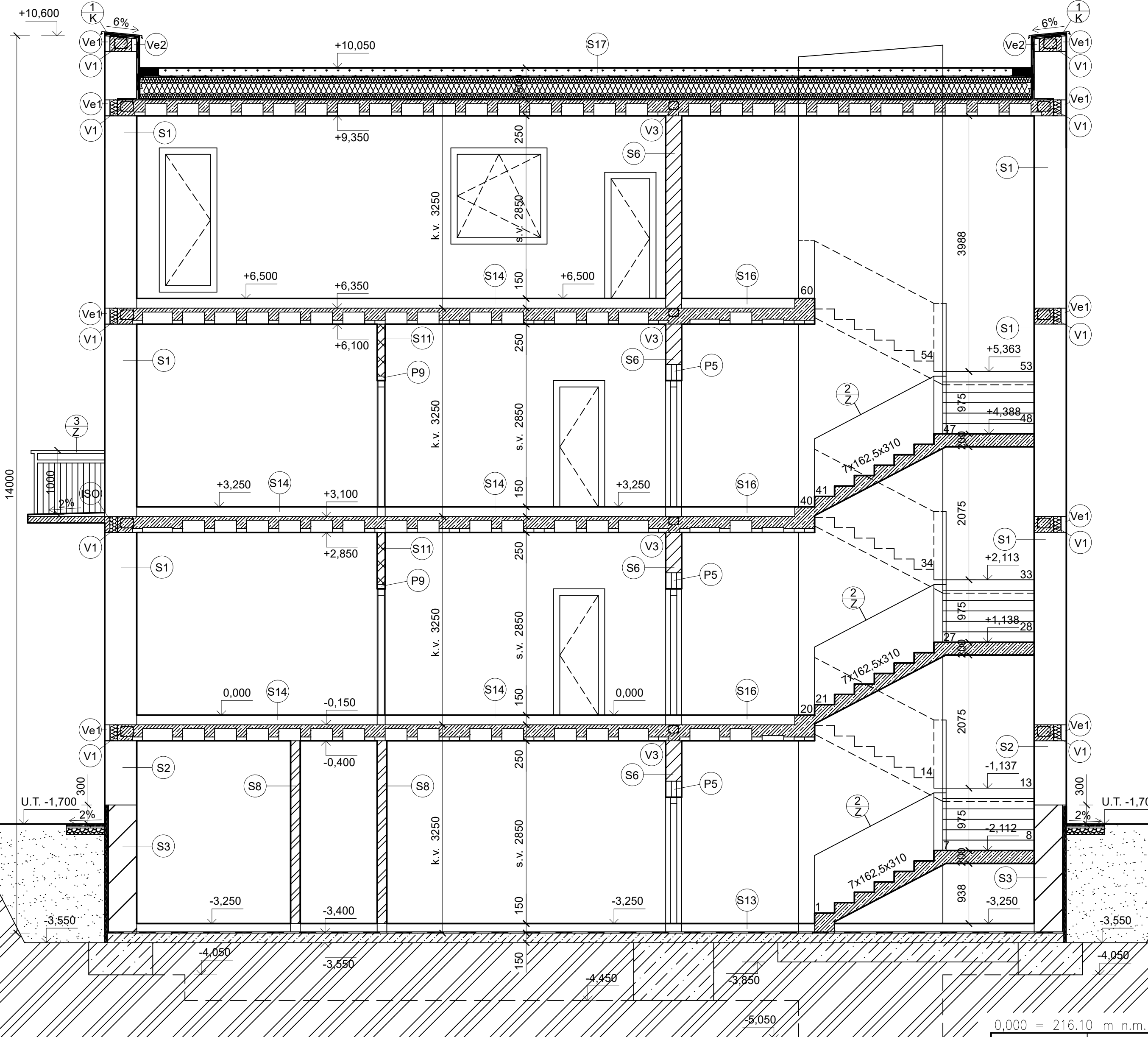

## SPECIFIKACE MATERIÁLU

	NOSNÉ ZDIVO Z CIHELNÝCH TVÁRNIC POROTHERM 50 EKO+ PROFI
	NOSNÉ ZDIVO Z CIHELNÝCH TVÁRNIC POROTHERM 44 T PROFI
	VNITŘNÍ NOSNÉ ZDIVO POROTHERM 25 AKU SYM
	PŘÍČKY POROTHERM 14 PROFI
	PŘÍČKY POROTHERM 11,5 AKU PROFI
	ZÁKLAD, BETON PROSTÝ, C20/25, XC1
	ZÁKLADOVÁ DESKA, tl. 150mm, KARI SÍTĚ, OKA 100x100mm
	ŽELEZOBETON, C25/30, B550B, XC1
	PŮVODNÍ ZEMLINA, SOUDRŽNÁ, PROPUSTNÁ
	NASYPANÁ ZEMLINA
	SUBSTRÁT STŘEŠNÍ EXTENZIVNÍ DEK
	KAČÍREK FRAKCE 16/32
	BETONOVÁ DLAŽBA VYMÝVANÁ, 300x300x4 mm
	KAMENIVO 32/64

## POZNÁMKY

V1	ŽB ZTUŽUJÍCÍ VĚNEC C25/30, B550B, 200x150mm
V3	ŽB ZTUŽUJÍCÍ VĚNEC C25/30, B550B, 150x120mm
Ve1	VĚNOVKA POROTHERM VT 8/25 PROFI
Ve2	VĚNOVKA POROTHERM VT 8/21 PROFI
1 K	OPLECHOVÁNÍ ATIKY
ISO	SCHÖCK ISOKORB T TYP K
3 Z	HLINÍKOVÉ ZÁBRADLÍ
2 Z	HLINÍKOVÉ ZÁBRADLÍ, DŘEVĚNÉ MADLO

0,000 = 216.10 m n.m., B.p.v. / SOUŘADNICOVÝ SYSTÉM S-JTSK

PŘEDMĚT	BAKALÁŘSKÁ PRÁCE			
VYPRACOVAL	DANIEL DANIŠ			
KONTROLOVAL	ING. DÁŠA SUKOPOVÁ			
STAVEBNÍK	-			
MÍSTO STAVBY	-			
NÁZEV STAVBY	BYTOVÝ DŮM V UHERSKÉM BRODĚ			
	-		FORMÁT	A2
STAVEBNÍ OBJEKT	BYTOVÝ DŮM		DATUM	05.2021
ČÁST	DLE VYHLÁŠKY č. 499/2006 Sb.		STUPEŇ PD	DSP
OBSAH:			MEŘÍTKO	Č. VÝKRESU
ŘEZ B-B'			1:50	D1.1.06

PROTI KROČEJOVÉMU ZVUKU U SCHODIŠTĚ POUŽITÝ PRVKY SCHÖCK